

縮尺 1/1000

<所在地>

吉海町仁江 207

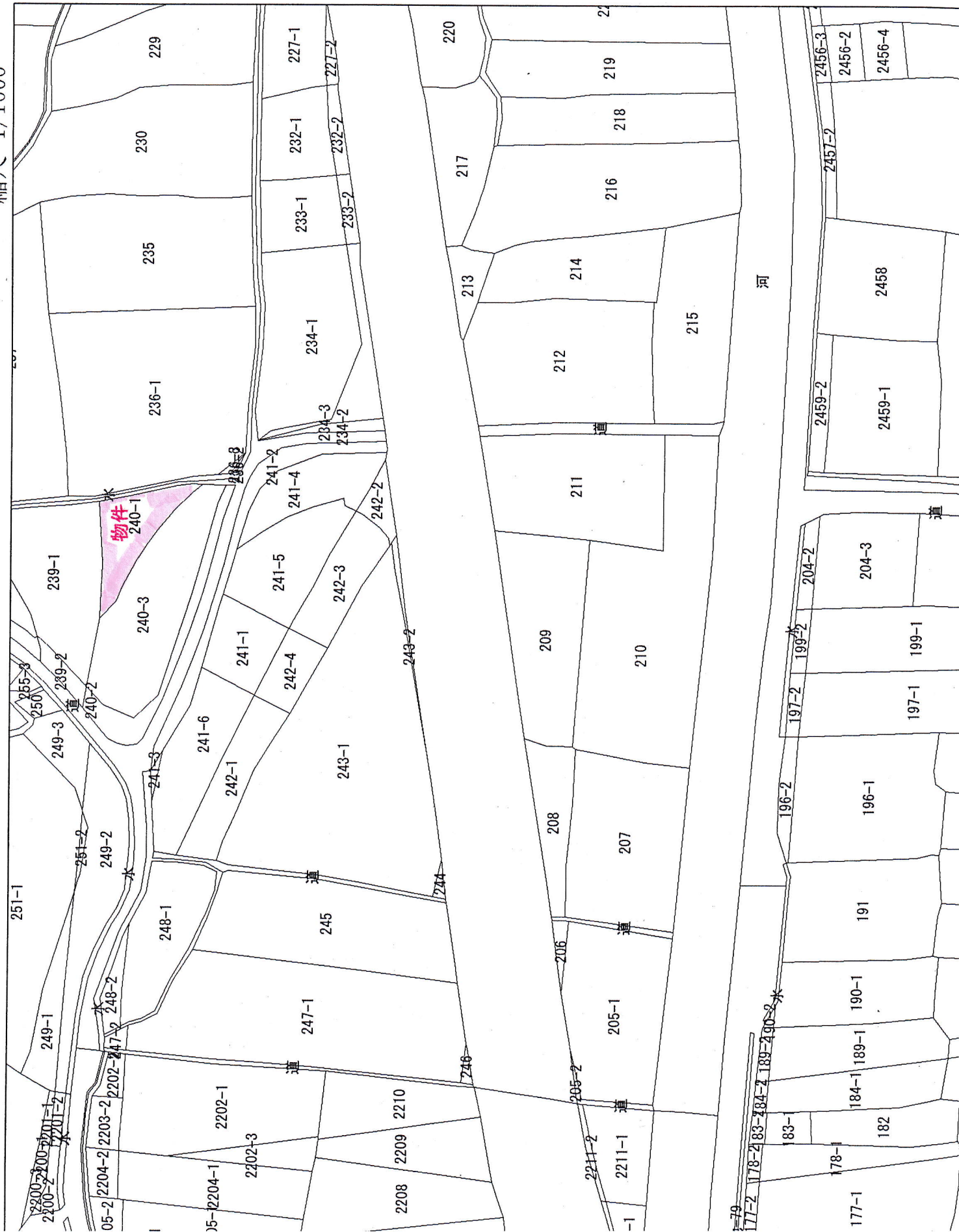

一 筆 確 認 書

地 区	吉海町
字 名	仁江
地 番	240-1
登記地目	田
登記地積	223㎡

N O	名 称	X	Y	辺長
1	34-23601	127619.421	-41183.197	4.783
2	34-23598	127622.764	-41186.618	11.261
3	34-23597	127622.249	-41175.369	12.325
4	34-9832	127622.969	-41163.065	6.359
5	34-9831	127616.716	-41161.911	10.112
6	34-9830	127606.844	-41159.722	3.030
7	34-9829	127603.830	-41159.415	2.094
8	34-9828	127601.737	-41159.486	2.638
9	34-23602	127603.773	-41161.163	5.142
10	34-23603	127607.496	-41164.710	5.565
11	34-23604	127611.094	-41168.956	3.361
12	34-23605	127613.102	-41171.651	4.141
13	34-23606	127615.334	-41175.139	5.729
14	34-23607	127618.110	-41180.151	3.316
1	34-23601	127619.421	-41183.197	

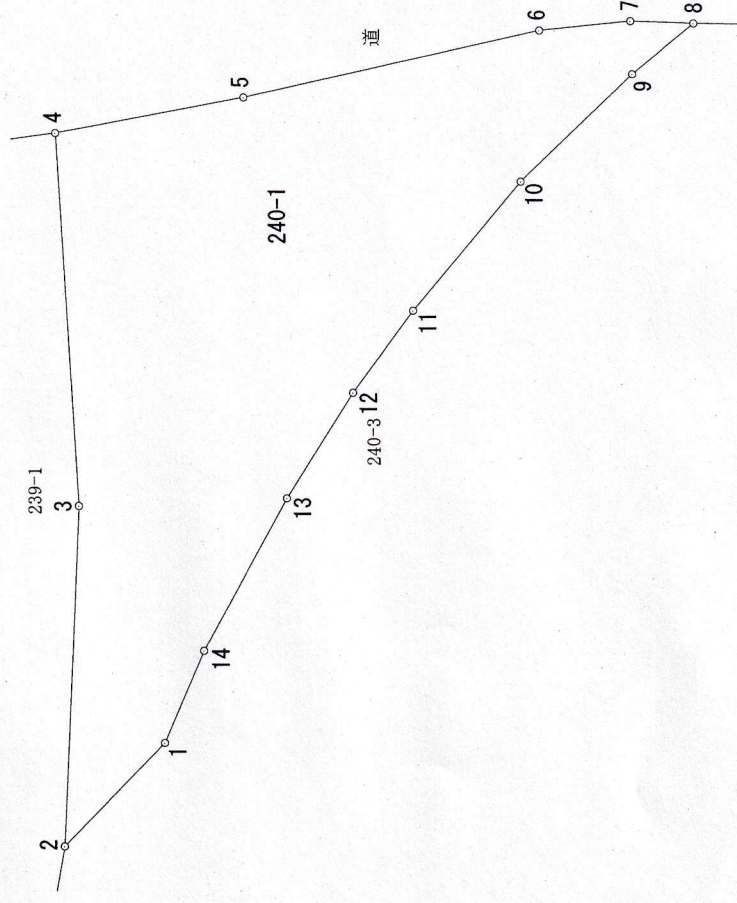

数値は世界測地系に基づく。〔平成17年1月16日の市町村合併前の朝倉村、玉川町、波方町、大西町、菊間町、吉海町、宮窪町、伯方町、上浦町、大三島町、関前村の図面と数値についてはあくまで参考である。〕

隣接地番	239-1, 240-3, 1118(道)	縮尺	1/ 250
------	-----------------------	----	--------